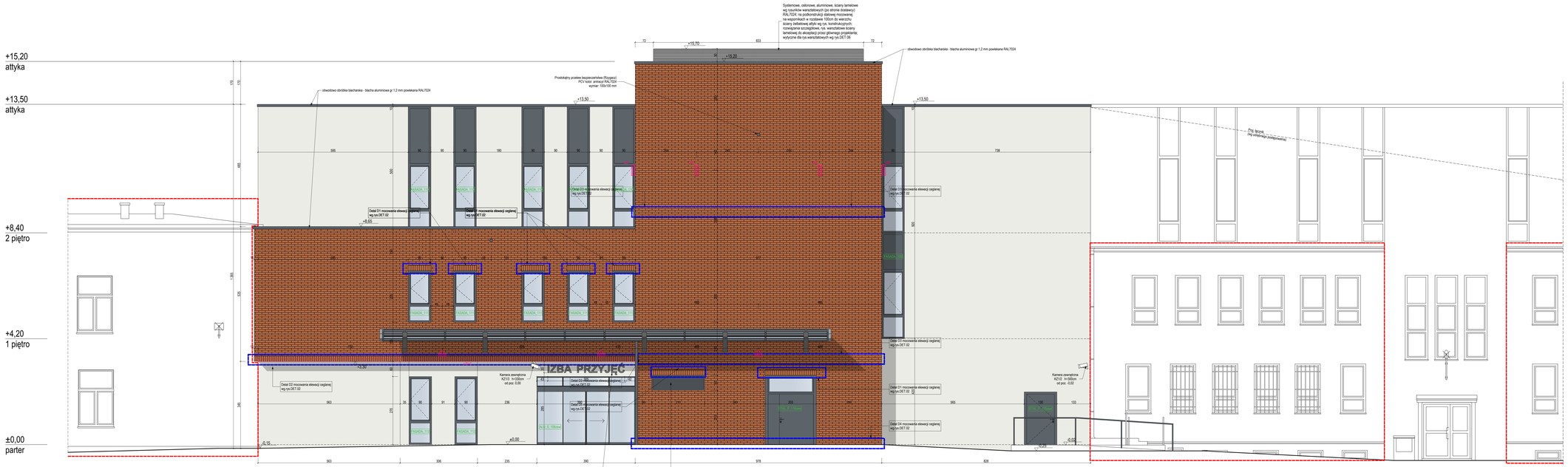
+15,20
attyka
+13,50
attyka
+8,40
2 piętro
+4,20
1 piętro
±0,00
parter
Systemowe, ocieplone, aluminiowe, ściany lameliowe wg rysunków warsztatowych (po stronie dostawcy) RAL7024; na podkonstrukcji stalowej mocowanej na wspornikach w rozstawie 100cm do wierzchu ściany żelbetowej atyki wg rys. konstrukcyjnych; rozwiązania szczegółowe, rys. warsztatowe ściany lamelowej do akceptacji przez głównego projektanta; wytyczne dla rys warsztatowych wg rys.DET.06
obwodowo obróbka blacharska - blacha aluminiowa g 1,2 mm powlekana RAL7024
Prostokątny przewód bezpieczeństwa (Rozgacz) PCV kolor: antracyt RAL7024 wymiar: 50x100 mm
obwodowo obróbka blacharska - blacha aluminiowa g 1,2 mm powlekana RAL7024
+15,70
+15,20
+13,50
+13,50
+8,65
Detal D1 mocowania elewacji ceglanej wg rys.DET.02
Detal D2 mocowania elewacji ceglanej wg rys.DET.02
Detal D3 mocowania elewacji ceglanej wg rys.DET.02
Detal D4 mocowania elewacji ceglanej wg rys.DET.02
FASADA_T2
FASADA_T3
FASADA_T4
FASADA_T5
FASADA_T6
FASADA_T7
FASADA_T8
FASADA_T9
FASADA_T10
FASADA_T11
FASADA_T12
FASADA_T13
FASADA_T14
FASADA_T15
FASADA_T16
FASADA_T17
FASADA_T18
FASADA_T19
FASADA_T20
FASADA_T21
FASADA_T22
FASADA_T23
FASADA_T24
FASADA_T25
FASADA_T26
FASADA_T27
FASADA_T28
FASADA_T29
FASADA_T30
FASADA_T31
FASADA_T32
FASADA_T33
FASADA_T34
FASADA_T35
FASADA_T36
FASADA_T37
FASADA_T38
FASADA_T39
FASADA_T40
FASADA_T41